

# Curso Prático de Doença Renal na Criança

Língua Oficial Portuguesa  
Formato Virtual

3 módulos: dias 11/10 , 12/10 e 13/10/23

11

## LRA

Epidemiologia  
Desidratação  
Infeções Tropicais  
Nefrotoxicidade

12

## DRC

Sinais de alerta  
Tratamento  
Imagiologia e Rim  
Estado Nutricional  
Crescimento

13

## HTA

Diagnóstico  
Tratamento  
Dialise  
Peritoneal

Para Pediatras, Nefrologistas, MGF e Enfermeiros

Unidade de Nefrologia Pediátrica  
Centro Materno Infantil do Norte/ CHUdSA

Patrocínio Científico:

Sociedade Portuguesa de Nefrologia Pediátrica  
International Pediatric Nephrology Association

Inscrição Obrigatória

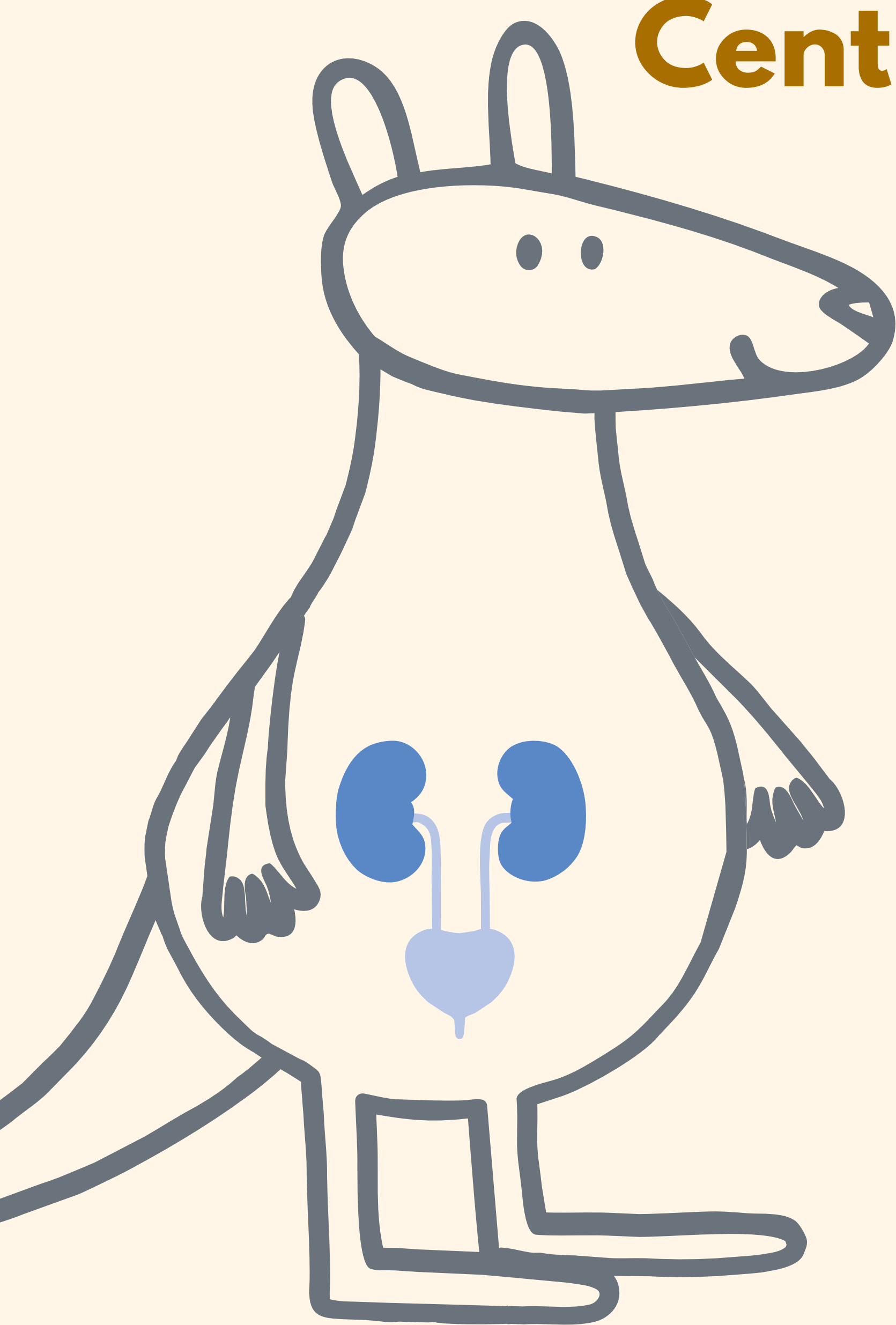



● 11 de outubro de 2023

- 14h00-14h15** Sessão de abertura
- 14h15-14h45** Epidemiologia da doença renal  
Luis Bofill, Viña del Marl
- 14h45-15h15** Desidratação no SU  
Rute Baeta Baptista, Lisboa
- 15h15-15h45** Infecções Tropicais de lesão renal aguda  
Indira de Carvalho, Luanda
- 15h45-16h15** Intervalo
- 16h15-16h45** LRA - O que há de novo?  
Nilzete Bresolin, Rio Grande do Sul
- 16h45-17h15** Hipertensão Arterial Diagnóstico  
Liane Costa, Porto
- 17h15-17h45** Hipercaliémia - caso clínico  
Joana Filipe Ribeiro, Porto



● 12 de outubro de 2023

- 14h00-14h30** Doenças renais, sinais de alerta para o Pediatra  
Lucimary Sylvestre, Curitiba
- 14h30-15h00** Imagiologia e Rim  
Filipa Lima Coelho, Porto
- 15h00-15h30** Doença renal crónica - avaliação  
Teresa Costa, Porto
- 15h30-16h00** Intervalo
- 16h00-16h30** Doença renal crónica - tratamento conservador  
Maria Sameiro Faria, Porto
- 16h30-17h00** Estado nutricional e crescimento na doença renal  
Sara Mosca, Porto
- 17h00-17h30** Abordagem prática na Doença renal crónica - caso clínico  
Beatriz Teixeira, Porto
- 

 **13 de outubro de 2023**

- 14h00-14h30** **Fármacos e Rim**  
**Ana Teixeira, Porto**
- 14h30-15h00** **Hipertensão Arterial Tratamento**  
**Helena Pinto, Porto**
- 15h00-15h30** **Intervalo**
- 15h30-16h00** **Dialise Peritoneal Aguda: Indicações e Prescrição**  
**Conceição Mota, Porto**
- 16h00-16h30** **Dialise Peritoneal: Complicações**  
**Liliana Rocha, Porto**
- 16h30-17h30** **Cuidados de enfermagem na Dialise peritoneal**  
**Ilda Teixeira, Porto e Ângela Zacarias, Luanda**
- 17h30-17h45** **Encerramento**

